

Kopia mapy ewidencyjnej

Województwo: dolnośląskie
Powiat: kłodzki
Gmina: Gmina Nowa Ruda
Jednostka ew.: 020811_2, Nowa Ruda - gmina
Obręb: 0014, Świerki
ARKUSZ: -

Skala 1:5000

OSTA KŁODZKI

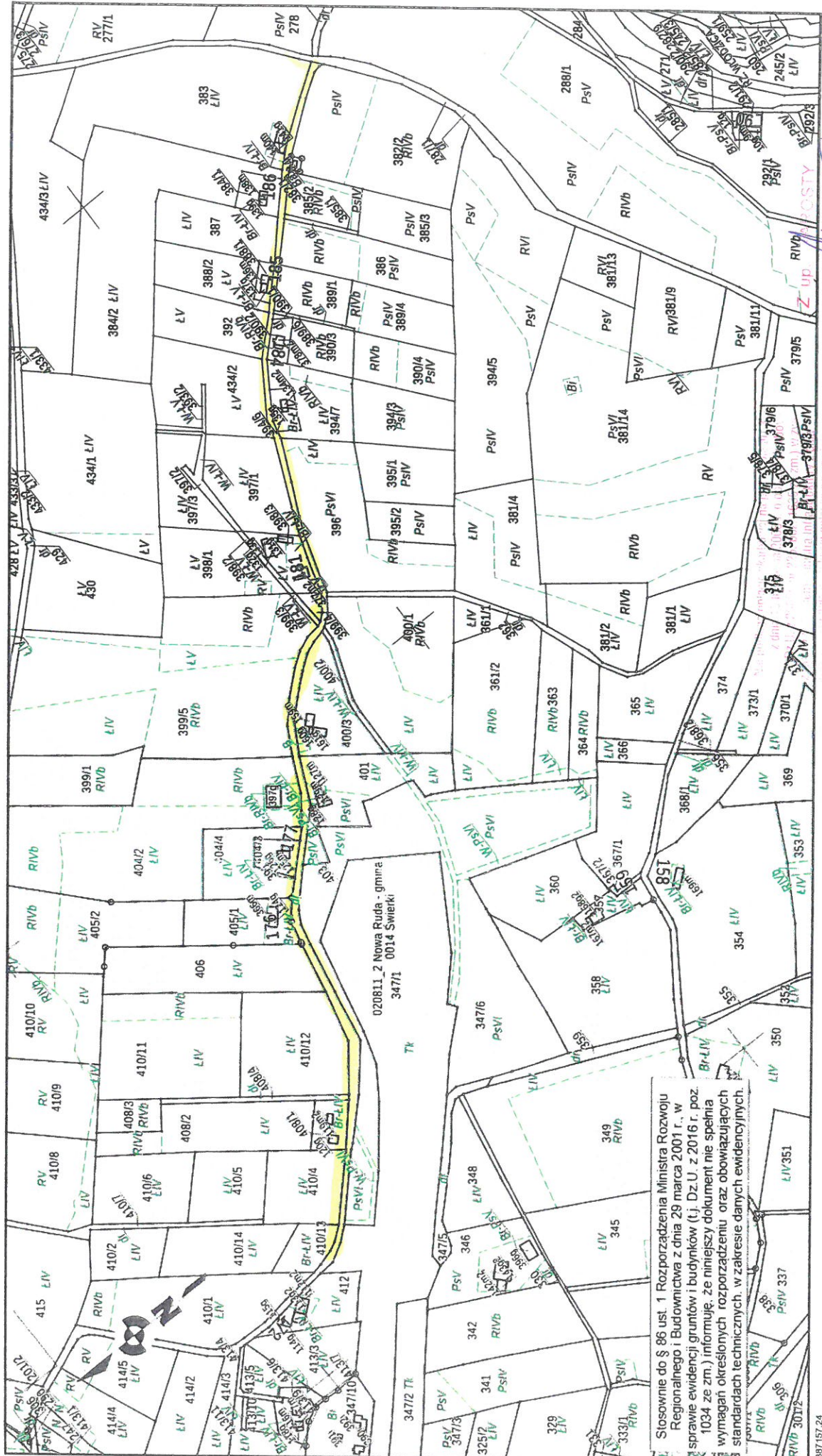

Stosownie do § 86 ust. 1 Rozporządzenia Ministra Rozwoju Regionalnego i Budownictwa z dnia 29 marca 2001 r. w sprawie ewidencji gruntów i budynków (t.j. Dz.U. z 2016 r. poz. 1034 ze zm.) informuję, że niniejszy dokument nie spełnia wymagań określonych rozporządzeniu oraz obowiązujących standardach technicznych, w zakresie danych ewidencyjnych.

mgr Jolanta Zembrzaska
Inspektor w Piśmie
Geodezyjny
fr.

Data sporządzenia wydruku: 2020-11-26, Sporządził: Joanna Zembrzaska, Nr zam.: ZKG/1344-1/2020